

Firmenstamm

Sind die entsprechenden Eintragungen gemacht und ist *DATEVconnect* für *DATEV Lohn und Gehalt* aktiviert (Unser technischer Support ist Ihnen bei den notwendigen Einstellungen gerne behilflich)...

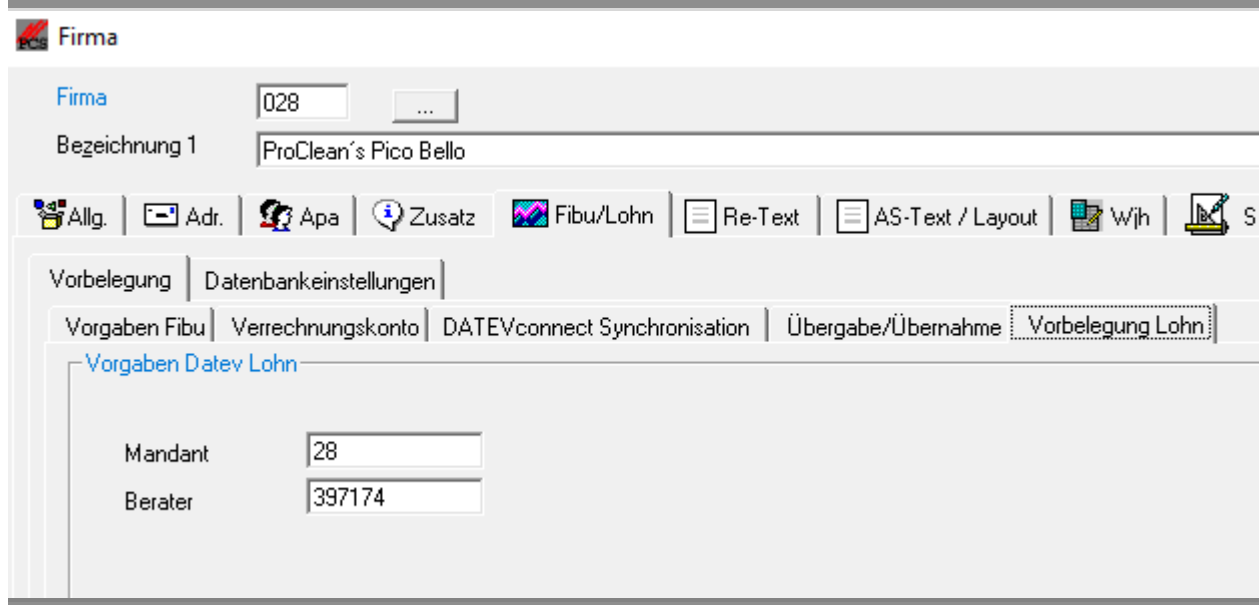
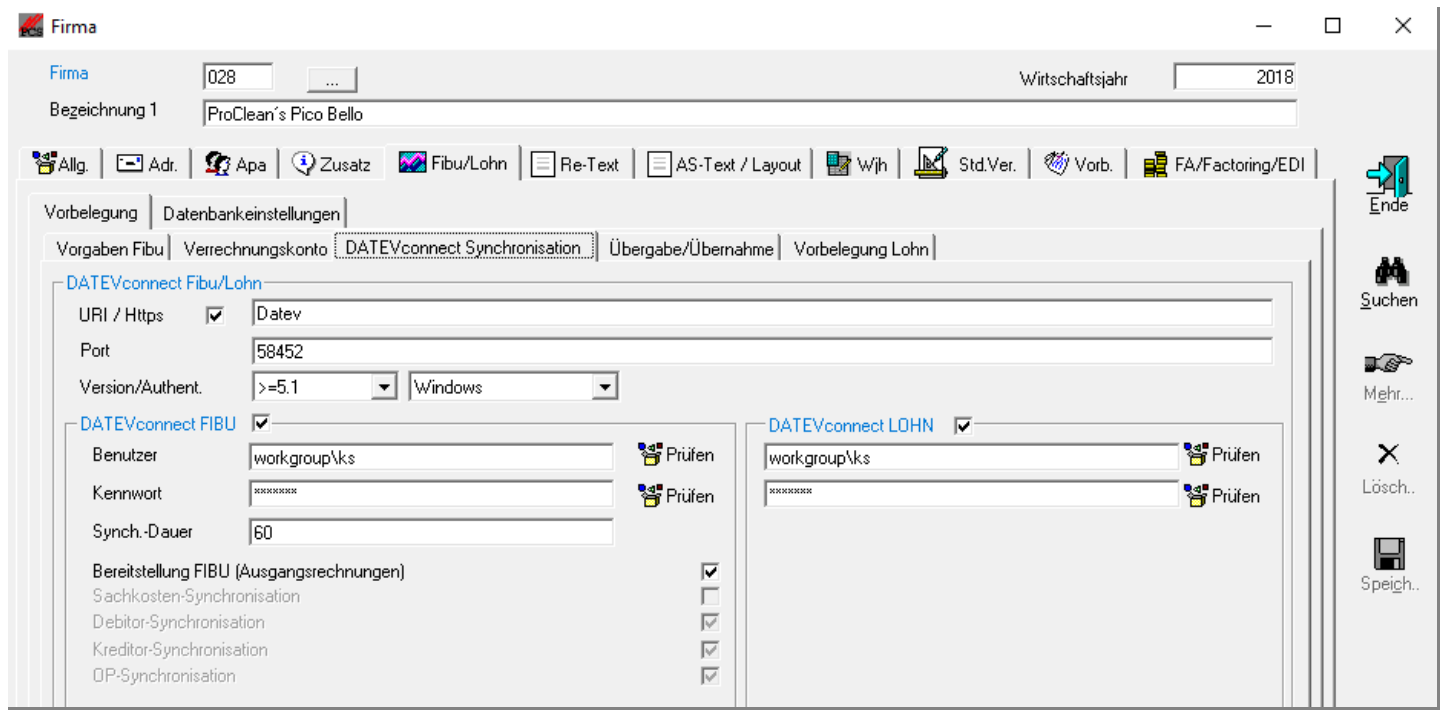

...werden die Arbeitnehmerstammdaten **neuer Arbeitnehmer** nun automatisch per *DATEVconnect* und dem im Hintergrund laufenden *PCS-Service* synchronisiert.

Dies ersetzt den Export aus dem *Datenanalysesystem* (Daly) und die Übernahme per Aktualisierung Stammdaten.

*****ACHTUNG*****

Momentan werden von Datev leider nicht alle Felder bereitgestellt, z. B. Arbeits- und Aufenthaltserlaubnisdaten fehlen. Diese müssen momentan nachgepflegt werden.

Aktualisierung Stammdaten

Hier können Anwender von *DATEV Lohn und Gehalt* die Quelle *DATEVconnect* verwenden, um **geänderte** Arbeitnehmerstammdaten zu übernehmen.

Aktualisierung der Arbeitnehmer aus Datev (ASCII)
— □ ×

Auswahl

Von / bis Firma

<p>Arbeitnehmer und Lohnsätze aktualisieren ? <input checked="" type="checkbox"/></p> <p>Von / bis Betriebsstätte <input type="text"/> <input type="text"/></p> <p>Von / bis Abrechnungskreis <input type="text"/> <input type="text"/></p> <p>Von / bis Personal Nr. <input type="text"/> <input type="text"/></p> <p>Gesperrt setzen ab <input type="text" value="5 - Ausgeschieden"/></p> <p>bei Austritt vor MM.JJJJ <input type="text" value="03.2018"/></p> <p>Datei für den Import <input type="text"/> <input type="button" value="..."/></p>	<p>Vorhandene Arbeitnehmer überschreiben <input checked="" type="checkbox"/></p> <p>Vorhandene Lohnsätze überschreiben <input checked="" type="checkbox"/></p> <p>Lohnsatz Gültig ab <input type="text" value="01.2018"/></p> <p>Mit gesperrte Arbeitnehmer <input checked="" type="checkbox"/></p> <p>bis einschließlich <input type="text"/></p> <p>GfB sind PGS <input type="text" value="109"/></p> <p>Urlaub aktualisieren <input type="checkbox"/></p> <p>Sonderurlaub zu Tarifurlaub addieren <input type="checkbox"/></p> <p>Befristung übernehmen <input checked="" type="checkbox"/></p> <p>Probezeit als Befristung übernehmen <input type="checkbox"/></p> <p>Lohnvorgaben auf Gültigkeit überprüfen <input checked="" type="checkbox"/></p> <p>Dummy Personalnummer <input type="text" value="999999"/></p> <p>Datev Connect verwenden <input checked="" type="checkbox"/></p>
---	--

Lohnarten aktualisieren ?







Von / bis Lohnart

Gültig für Monat.Jahr

Vorhandene Lohnarten überschreiben

Lohnarten Firma 0 konvertieren

Lohnarten Firma 0 nur für Firma

Ende

Start

Kennw..

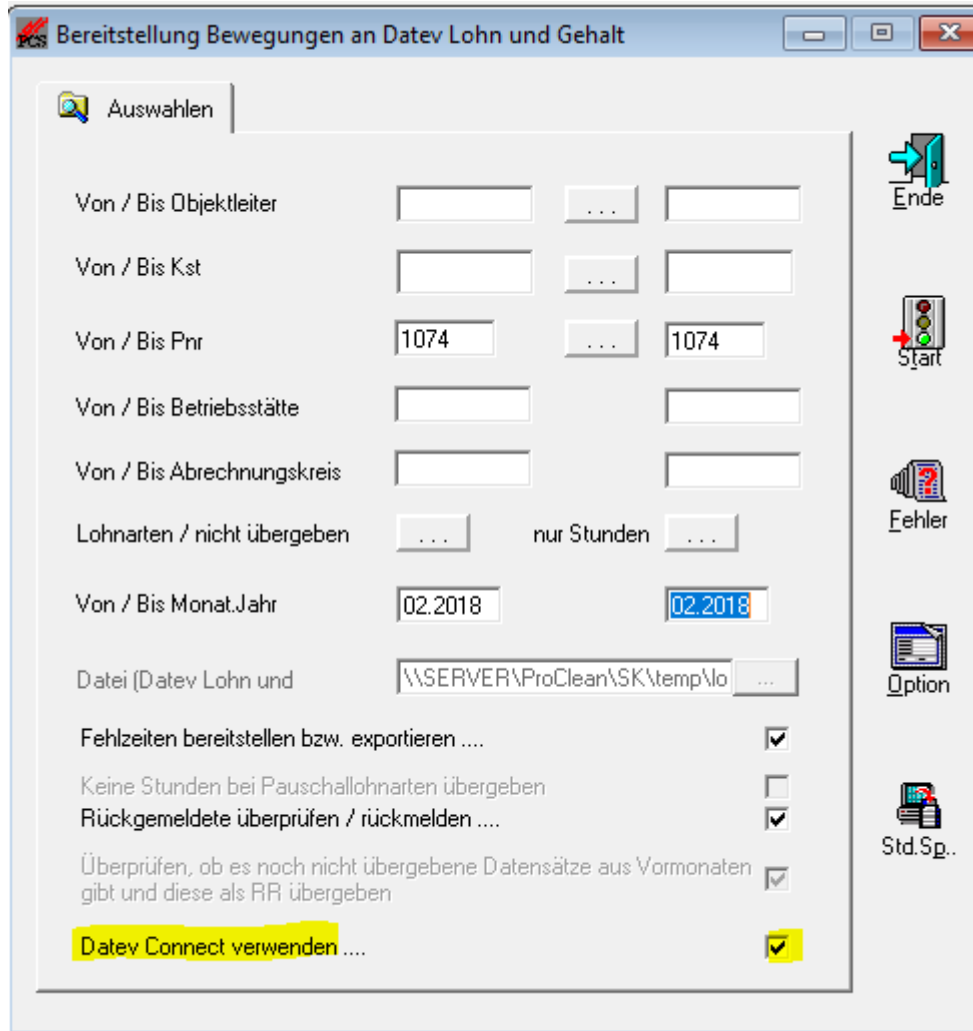
Option

Fehler

Prot.

Std.Sp..

Bereitstellung Istwerte

Auch die Istwerte können nun mithilfe von *DATEVconnect* an *DATEV Lohn und Gehalt* übergeben werden...



... und landen dann direkt in der *Stapelerfassung Monat* und *Kalender*.