

# Einmalauftrags – Arbeitscheine

Unter dem ProFaktura-Menüpunkt: Verarbeitung / Einmalauftragserzeugung finden Sie eine Funktion um Blanko-Arbeitscheine zu erzeugen.

Diese können sowohl für einen bestimmten Kunden erzeugt werden, oder auch ohne einen Angabe des Kunden, wenn dieser vorher noch nicht bekannt ist. Durch die fortlaufenden Nummern der Arbeitscheine ist einen lückenlose Nachkontrolle mögliche.

## INHALTSVERZEICHNIS:

|  |          |
|--|----------|
| <b><u>DEFFINITION DES VORLAGEAUFTRAGES</u></b> | <b>2</b> |
| <b><u>POSITIONSAUSWAHL</u></b>                 | <b>3</b> |
| <b><u>EINMALAUFTRÄGE ERZEUGEN</u></b>          | <b>4</b> |
| <b><u>RÜCKMELDEN</u></b>                       | <b>5</b> |
| <b><u>ÜBERSICHT EINMAILAUFGTRAGS - AS</u></b>  | <b>6</b> |
| <b><u>MASKE EINMALAUFTRÄGE</u></b>             | <b>7</b> |

## DEFINITION DES VORLAGEAUFTRAGES

Als erstes sollten ein oder mehrere vorhandenen Einmalaufträge als Vorlage-Aufträge definiert werden, damit deren Positionen zur Auswahl stehen.

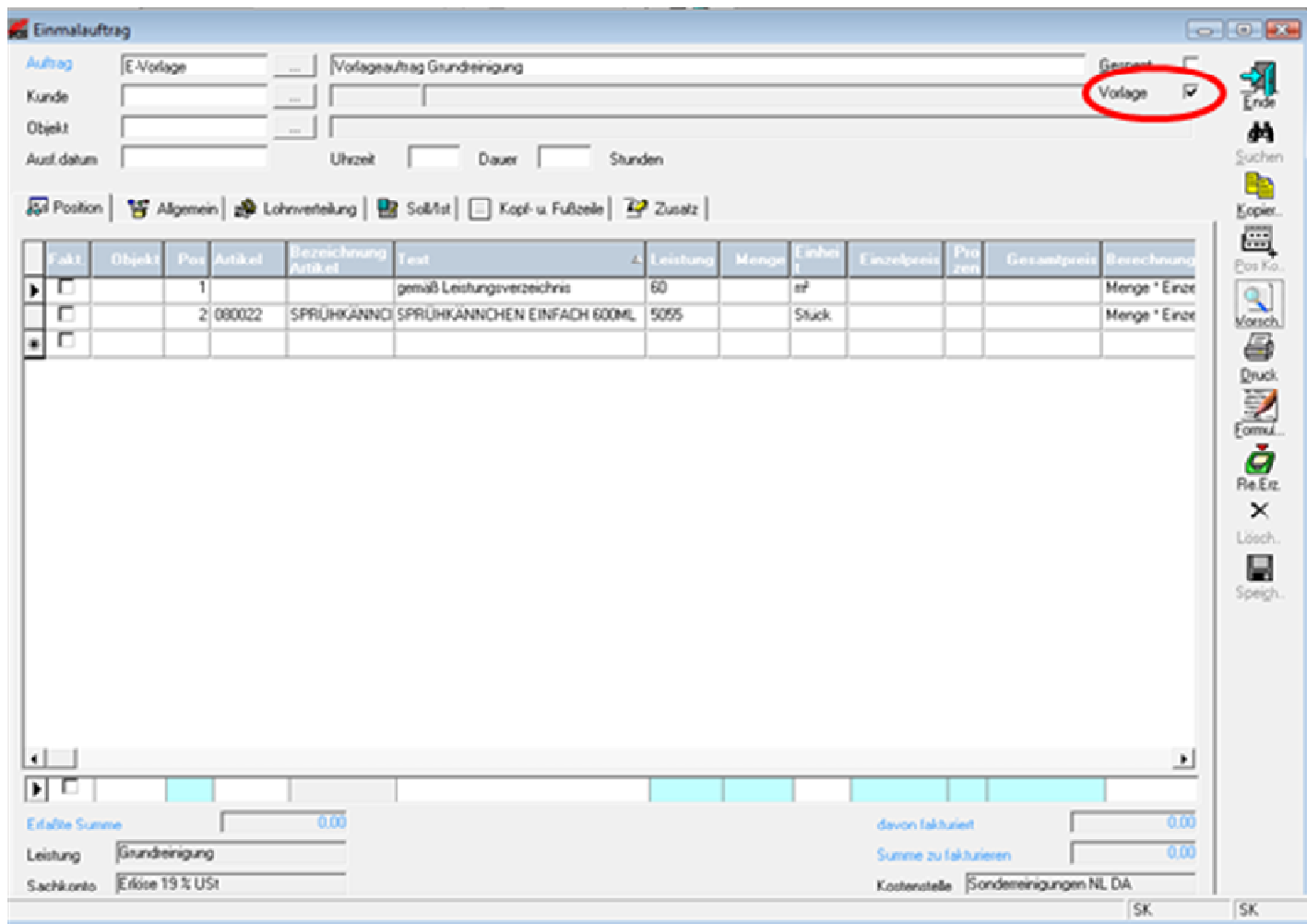

## POSITIONSAUSWAHL

Die einzelnen Positionen können von den vordefinierten Vorlage-Aufträgen ausgewählt werden.





Einmalauftrag
Ende

Auftrag: E0906-0001 Gespart

Kunde: 000005 MÖVENPICK | Mövenpick Bahnhof Darmstadt Vorlage

Objekt: 000001 Restaurant

Ausf. datum: 15.06.2009 Uhrzeit  Dauer  Stunden

Position | Allgemein | Lohnverteilung | Soll/Ist | Kopf- u. Fußzeile | Zusatz

| Fakt.                    | Objekt | Pos | Artikel | Bezeichnung Artikel | Text                        | Leistung | Menge   | Einheit | Einzelpreis | Prozent | Gesamtpreis | Berechnung    |
|--------------------------|--------|-----|---------|---------------------|-----------------------------|----------|---------|---------|-------------|---------|-------------|---------------|
| <input type="checkbox"/> | 000001 | 1   |         |                     | gemäß Leistungsverzeichnis  | 60       | 75,0000 | m²      |             |         |             | Menge * Einze |
| <input type="checkbox"/> | 000001 | 2   | 080022  | SPRÜHKÄNNCI         | SPRÜHKÄNNCHEN EINFACH 600ML | 5055     | 2,0000  | Stück   |             |         |             | Menge * Einze |
| *                        |        |     |         |                     |                             |          |         |         |             |         |             |               |

Einmalauftrags-Positionsauswahl
Mitnah.

| Fakt.                               | Artikel | Text                   | Leistung | Menge   | Einheit | Einzelpreis | Prozent | Berechnungsart      | Reinig. Tage / Divisor / | Gesamtpreis | Sachk |
|-------------------------------------|---------|------------------------|----------|---------|---------|-------------|---------|---------------------|--------------------------|-------------|-------|
| <input checked="" type="checkbox"/> |         | Fassade abstrahlen und | 8        | 10,0000 | Std     | 33,3516     |         |                     |                          | 333,52      | €     |
| <input checked="" type="checkbox"/> |         | Fassade abpinseln      | 8        | 15,0000 | Std     | 19,8893     |         |                     |                          | 298,34      | €     |
| <input checked="" type="checkbox"/> |         | Fassade abwaschen      | 8        | 85,0000 | Std     | 19,2143     |         |                     |                          | 1.633,22    | €     |
| <input checked="" type="checkbox"/> |         | Spezialreiniger        | 8        | 25,0000 | liter   | 23,0081     |         |                     |                          | 575,20      | €     |
| <input type="checkbox"/>            |         | gemäß Leistungsverzeic | 60       |         | m²      |             |         | Menge * Einzelpreis |                          |             | €     |
| <input type="checkbox"/>            | 080022  | SPRÜHKÄNNCHEN EII      | 5055     |         | Stück   |             |         | Menge * Einzelpreis |                          |             | €     |

Abbr...
Suchen
Layout

Erfabte Summe

Leistung

Sachkonto

|       |         |       |
|-------|---------|-------|
| offen | Niedrig | 24.06 |
| offen | Niedrig | 23.06 |
| offen | Niedrig | 22.06 |

## EINMALAUFTRÄGE ERZEUGEN

Bei der Erzeugung von Blanko-Arbeitsscheinen, wird ein Auftragskreis und die Anzahl der Arbeitsscheine vorgegeben. Weiterhin können noch weitere Einschränkungen getroffen werden. Ein Gültigkeitsdatum ist allerdings Pflicht.

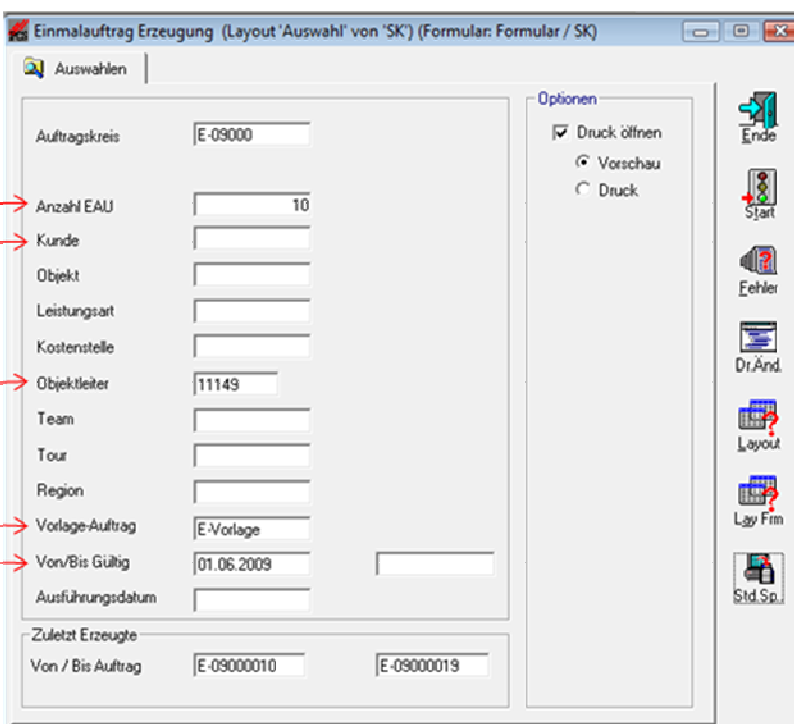

The screenshot shows the 'Einmalauftrag Erzeugung' window with the following fields and annotations:

- Auftragskreis:** E-09000
- Anzahl EAU:** 10 (Annotated: Anzahl der Arbeitsscheine)
- Kunde:** (Annotated: Eventuell auf einen Kunden eingrenzen)
- Objekt:** (Annotated: Eventuell auf einen Objektleiter eingrenzen)
- Leistungsart:** (Annotated: Eventuell auf einen Objektleiter eingrenzen)
- Kostenstelle:** (Annotated: Eventuell auf einen Objektleiter eingrenzen)
- Objektleiter:** 11149 (Annotated: Eventuell auf einen Objektleiter eingrenzen)
- Team:** (Annotated: Angabe eines Vorlageauftrages)
- Tour:** (Annotated: Angabe eines Vorlageauftrages)
- Region:** (Annotated: Angabe eines Vorlageauftrages)
- Vorlage-Auftrag:** E-Vorlage (Annotated: Angabe eines Vorlageauftrages)
- Von/Bis Gültig:** 01.06.2009 (Annotated: Angabe des Gültigkeitsdatums)
- Ausführungsdatum:** (Annotated: Angabe des Gültigkeitsdatums)
- Zuletzt Erzeugte:** Von / Bis Auftrag: E-09000010 / E-09000019

Options panel:  Druck öffnen,  Vorschau,  Druck

Buttons: Ende, Start, Fehler, Dr.Änd., Layout, Lay. Firm, Std. Sp.

## RÜCKMELDEN

Das Rückmelden der Blanko-Arbeits-scheine kann wie folgt ausgeführt werden:

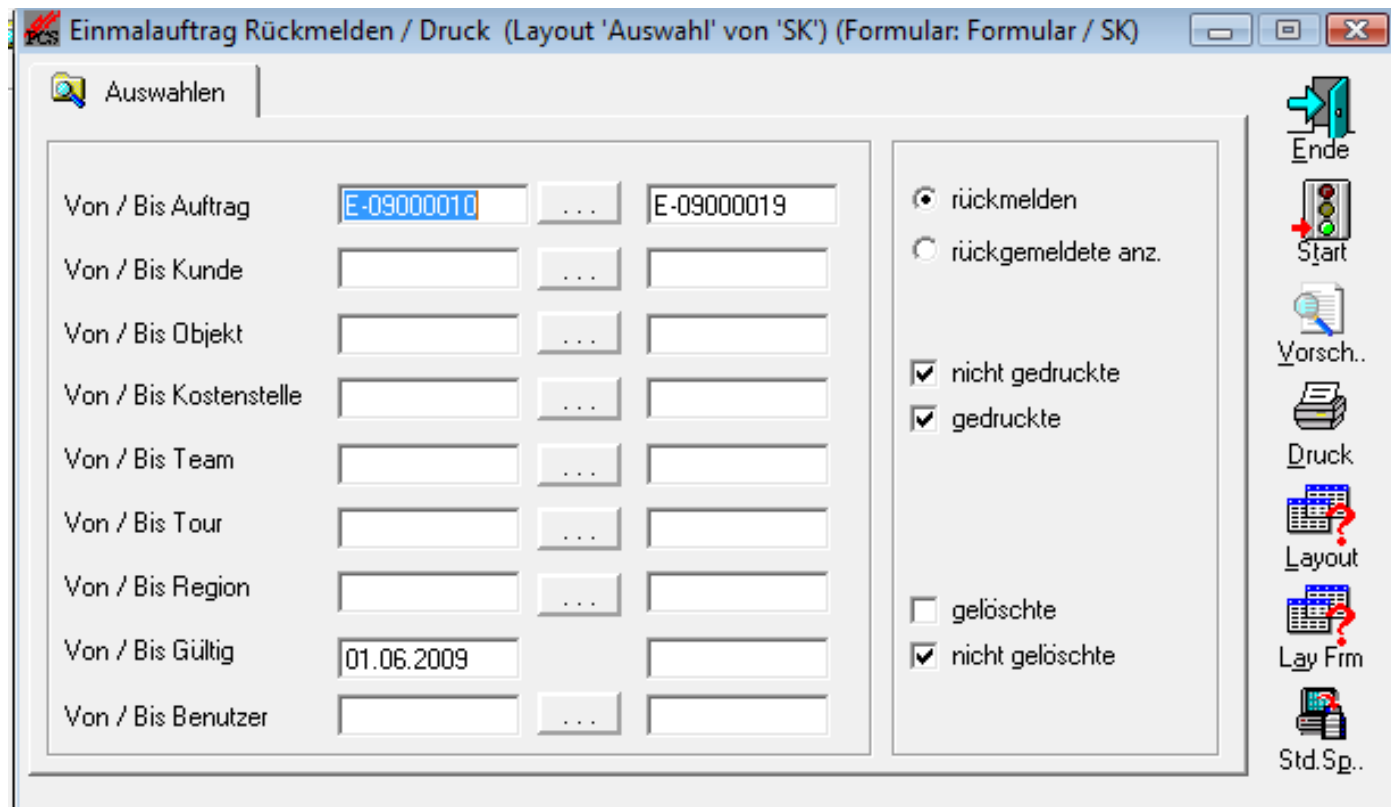

## ÜBERSICHT EINMAILAUFGTRAGS - AS

In der Übersicht der Einmalauftrags-Arbeits-scheine sehen sie alle noch ausstehenden Arbeits-scheine der Einmalaufträge. Diese können Sie dann einzeln oder mehrere auf einmal zurück-melden.

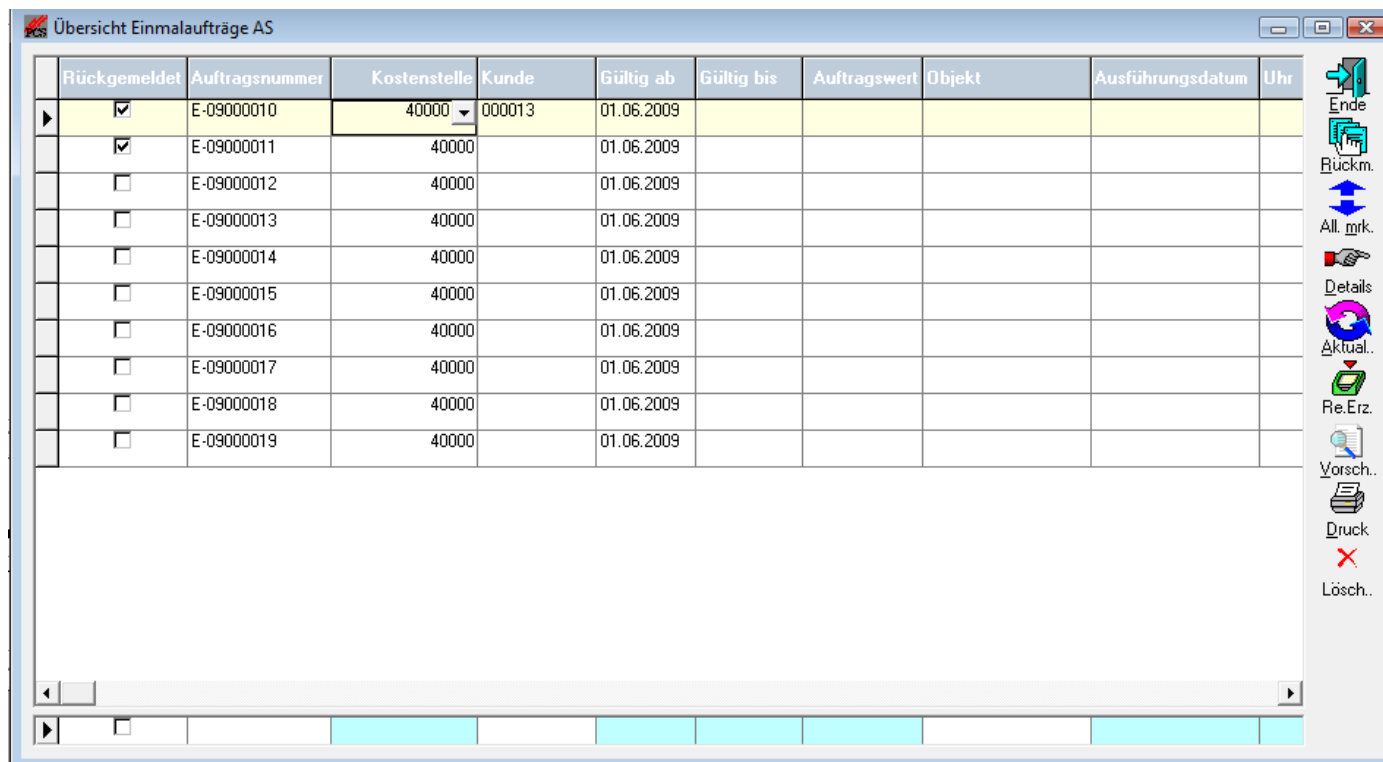

| Rückgemeldet                        | Auftragsnummer | Kostenstelle | Kunde  | Gültig ab  | Gültig bis | Auftragswert | Objekt | Ausführungsdatum | Uhr |
|-------------------------------------|----------------|--------------|--------|------------|------------|--------------|--------|------------------|-----|
| <input checked="" type="checkbox"/> | E-09000010     | 40000        | 000013 | 01.06.2009 |            |              |        |                  |     |
| <input checked="" type="checkbox"/> | E-09000011     | 40000        |        | 01.06.2009 |            |              |        |                  |     |
| <input type="checkbox"/>            | E-09000012     | 40000        |        | 01.06.2009 |            |              |        |                  |     |
| <input type="checkbox"/>            | E-09000013     | 40000        |        | 01.06.2009 |            |              |        |                  |     |
| <input type="checkbox"/>            | E-09000014     | 40000        |        | 01.06.2009 |            |              |        |                  |     |
| <input type="checkbox"/>            | E-09000015     | 40000        |        | 01.06.2009 |            |              |        |                  |     |
| <input type="checkbox"/>            | E-09000016     | 40000        |        | 01.06.2009 |            |              |        |                  |     |
| <input type="checkbox"/>            | E-09000017     | 40000        |        | 01.06.2009 |            |              |        |                  |     |
| <input type="checkbox"/>            | E-09000018     | 40000        |        | 01.06.2009 |            |              |        |                  |     |
| <input type="checkbox"/>            | E-09000019     | 40000        |        | 01.06.2009 |            |              |        |                  |     |

## MASKE EINMALAUFRÄGE

Wenn Sie einen noch nicht zurückgemeldeten Einmalauftrags-Arbeitschein direkt in das Auftragsfeld der Einmalaufträge eingeben, wird abgefragt, ob dieser Arbeitschein zurückgemeldet werden soll:

